

KCR1

기업신용평가서 (예비)

기업명 | 농업회사법인 금산흑삼(주)

대표자 | 고태훈

작성일 | 2022년 03월 31일

유효기간 | 2023년 03월 30일



유의사항 본 보고서는 "신용정보의 이용 및 보호에 관한 법률"에 따라 작성되었으며, 당해 기업이 제출한 자료를 근거로 하여 평가한 것으로 업무의 참고용으로만 제공되는 것이며, 활용에 따른 판단이나 결정에 대하여 당사는 책임을 지지 아니합니다.

신용등급은 당사의 신용평가 기준 및 절차에 의거하여, 대상 기업에 대한 일정시점에서의 상거래 신용능력을 평가한 것이며, 당해 기업의 상거래신용능력을 보증하는 것은 아닙니다.

본 보고서는 업무참고용으로 조달청 등 공공기관 입찰 적격심사에 활용하실 수 없습니다.

이 보고서에 대한 자세한 문의는 한국평가데이터(주) 고객센터 (TEL:1811-8883)으로 연락하여 주시기 바랍니다.

CONTENTS

- I. 예비평가등급
- II. 기업현황
- III. 사업현황
- IV. 재무현황
- V. 신용정보
- VI. 별첨

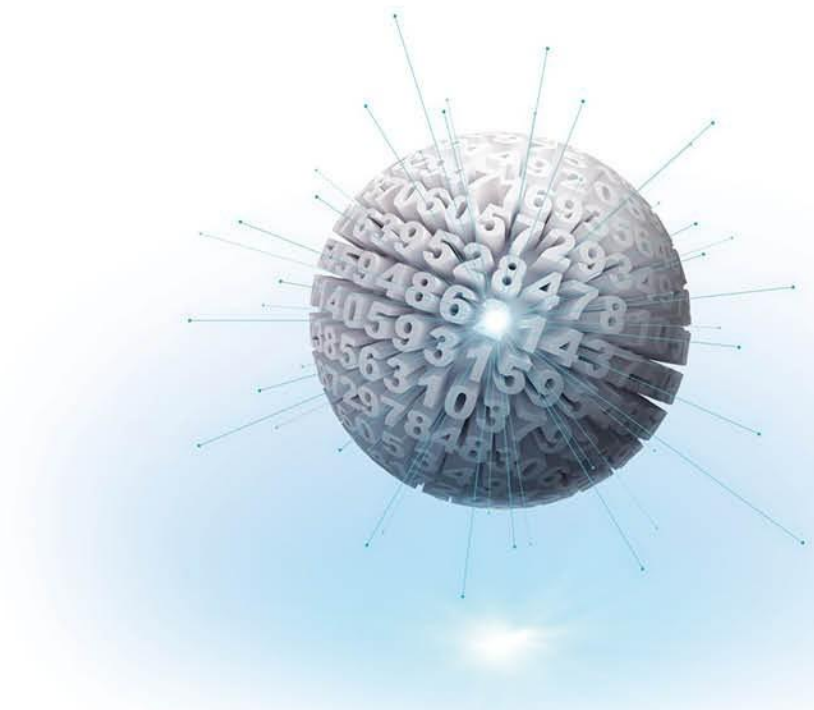



I. 예비평가등급

회사명 : 농업회사법인 금산흑삼(주) 대표자명 : 고태훈 사업자번호 : 305-86-26383

기업개요

기업명	농업회사법인 금산흑삼(주)
대표자	고태훈
법인(주민)번호	164211-0023214
사업자번호	305-86-26383
본사주소	(32754) 충남 금산군 부리면 인삼약초공단로 15 (창평리)
업종	(C10795) 인삼식품 제조업
주요제품명	홍삼제품
종업원수	16명
기업규모	소기업

예비평가등급

예비평가등급	현금흐름 등급
bb+	CR-4
평가기준일	2022년 03월 31일
재무기준일	2021년 12월 31일

※ 예비평가등급은 수집한 기업정보 등을 바탕으로 모형에 의한 산출된 등급으로 조사/평가시 변경될 수 있습니다

주요재무사항

(단위 : 백만원)

구 분	2019-12-31	2020-12-31	2021-12-31
총자산	7,169	8,407	7,479
부채총계	5,314	6,105	5,155
자본총계	1,855	2,302	2,324
매출액	4,496	7,960	8,695
영업이익	328	476	-4
순이익	251	446	22

주요재무비율

(단위 : %, 회)

구 분	2019-12-31	2020-12-31	2021-12-31
영업이익률	7.30	5.99	-0.04
자기자본이익률	14.52	21.47	0.97
부채비율	286.42	265.26	221.82
매출채권회전율	12.27	19.00	19.03
매출액증가율	3.38	77.04	9.23
총자산증가율	7.05	17.26	-11.04

예비평가등급 설명

등급	등급내용	예비평가등급의 정의
aaa	최 우 량	상거래 신용능력이 최고 우량한 수준임
aa	매우 우 량	상거래 신용능력이 매우 우량하나, aaa보다는 다소 열위한 요소가 있음
a	우 량	상거래 신용능력이 우량하나, 상위등급에 비해 경기침체 및 환경변화의 영향을 받기 쉬움
bbb	양 호	상거래 신용능력이 양호하나, 장래 경기침체 및 환경악화에 따라 상거래 신용능력이 저하될 가능성이 내포되어 있음
bb	보 통 이 상	상거래 신용능력은 인정되나, 장래의 경제여건 및 시장환경 변화에 따라 그 안정성면에서는 다소 불안한 요소가 내포되어 있음
b	보 통	현재시점에서 상거래 신용능력에는 당면 문제는 없으나, 장래의 경제여건 및 시장환경 변화에 따라 그 안정성면에서는 불안한 요소가 있음
ccc	보 통 이 하	현재시점에서 상거래 신용위험의 가능성을 내포하고 있음
cc	미 흡	상거래 신용위험의 가능성이 높음
c	불 량	상거래 신용위험의 가능성이 매우 높음
d	매우 불 량	현재 상거래 신용위험 발생 상태에 있음
NR	무 등 급	조사거부, 등급취소 등의 이유로 신용등급을 표시하지 않는 무등급

※ 'aa'부터 'ccc'까지는 등급내 우열에 따라 '+' 또는 '-' 를 부가함



II. 기업현황

기업개요

회사명 : 농업회사법인 금산흑삼(주) 대표자명 : 고태훈 사업자번호 : 305-86-26383

■ 기업개요

기업명	농업회사법인 금산흑삼(주)		대표자	고태훈		
본사주소	(32754) 충남 금산군 부리면 인삼약초공단로 15 (창평리)					
전화번호	041-754-0893	팩스번호	070-8224-9500			
설립일자	2013년 05월 03일	홈페이지	www.geumheuk.com			
사업자번호	305-86-26383	법인(주민)번호	164211-0023214			
기업규모	소기업	기업형태	일반법인			
업종분류	(C10795) 인삼식품 제조업					
	제조업 > 식료품 제조업 > 기타 식품 제조업					
주요제품명	홍삼제품					
주거래은행	농협은행 본부총괄	당좌거래은행				
소속계열/그룹			종업원수		16명	
경영규모 (단위: 백만원)	재무기준일	총자산	납입자본금	자기자본	매출액	순이익
	2021-12-31	7,479	1,600	2,324	8,695	22

■ 사업부문 및 주요제품(상품)

사업부문	주요제품(상품)	매출구성비(%)
인삼식품 제조업	홍삼제품	100.00



II. 기업현황

경영진 및 주주현황

회사명 : 농업회사법인 금산흑삼(주) 대표자명 : 고태훈 사업자번호 : 305-86-26383

■ 대표자 인적사항

구 분	대표이사및사원	성 명	고태훈
실제경영자와의 관계	본인	직 위	대표이사
취 임 일 자	2013년 05월 03일	생 년 월 일	1964년 12월 30일
대표자 종사기간	28년 2개월	동업계 종사기간	28년 2개월
최종출신학교	2017년 08월 중부대학교 식품생명공학과 졸업		
자 격 증			

■ 대표자 주요경력

기 간	근 무 처	근무처업종	담당업무	최종직위
1990.02 ~ 1994.11	(주)전농	도소매업	기획	실장
1994.02 ~ 2004.04	덕원생약, 덕원약업사	제조업	총괄	대표자
2001.05 ~	금산덕원인삼약초 영농조합법인	제조업	총괄	대표이사
2013.05 ~	농업회사법인 금산흑삼(주)	제조업	총괄	대표이사



II. 기업현황

경영진 및 주주현황

회사명 : 농업회사법인 금산흑삼(주) 대표자명 : 고태훈 사업자번호 : 305-86-26383

■ 경영진 현황

등기여부	실제경영자와의 관계	직위	성명	생년월일	담당업무	비고
등기	본인	대표이사	고태훈	1964-12-30	총괄	
등기	가족	사내이사	김은희	1966-02-11	영업	대표이사의 배우자
등기	타인	사내이사	고영은	1994-04-04	비상근	
등기	타인	감사	고경명	1991-07-03	비상근	

■ 주주현황

주 주 명	실제경영자와의 관계	회사와의 관계	소유주식수(주)	지분율(%)	비고
고태훈	본인	대표이사	80,040	50.02	
김은희	가족	임원	10,000	6.25	대표이사의 배우자
금산덕원인삼약초영농조합법인	관계회사	관계회사	69,960	43.73	

주당액면가 10,000원 주식수 160,000주 계(주주수 : 3명 총액 : 1,600 백만원)



Ⅲ. 사업현황

주요거래처

회사명 : 농업회사법인 금산흑삼(주) 대표자명 : 고태훈 사업자번호 : 305-86-26383

■ 매출처

(단위 : 백만원, %)

순위	기업명	사업자번호	거래기간 (년)	거래품목명	2021-01-01 ~ 2021-12-31	
					거래금액	거래비중
1	(주)에스씨엘	441-86-01728	-		1,835	21.10
2	금산덕원인삼약초 영농조합법인	305-81-46079	-		654	7.52
3	화인진생에프티	421-03-01755	-		314	3.61
4	(주)씨원홀딩스	688-86-02137	-		271	3.12
5	금흑F&B	594-65-00386	-		211	2.43
6	느린마을	141-04-84309	-		132	1.52
7	(주)보락	124-81-34203	-		131	1.50
8	롯데쇼핑 (주) 광복점	602-85-16703	-		97	1.11
9	기타		-		5,050	58.09

■ 매입처

(단위 : 백만원, %)

순위	기업명	사업자번호	거래기간 (년)	거래품목명	2021-01-01 ~ 2021-12-31	
					거래금액	거래비중
1	금산덕원인삼약초 영농조합법인	305-81-46079	-		1,470	19.28
2	미래에너지기술(주)	718-87-00776	-		193	2.53
3	ORIGINAL&PRINTING	201-02-81390	-		164	2.15
4	직지패키지	317-02-47417	-		106	1.40
5	농업회사법인정원인삼가공	875-86-00392	-		97	1.27
6	상명산업(주)	128-86-67832	-		79	1.04
7	한국전력공사	120-82-00052	-		76	0.99
8	롯데글로벌로지스(주)	102-81-23012	-		60	0.78
9	코스맥스엔비티(주)	214-87-01803	-		49	0.64
10	기타		-		5,330	69.92

IV. 재무현황

재무제표

회사명 : 농업회사법인 금산흑삼(주) 대표자명 : 고태훈 사업자번호 : 305-86-26383

재무상태표

(단위 : 백만원)

항목	2019-12-31	2020-12-31	2021-12-31	항목	2019-12-31	2020-12-31	2021-12-31
I. 유동자산(*)	2,861	3,444	2,361	I. 유동부채(*)	2,308	2,634	1,833
1. 당좌자산(*)	677	1,215	1,498	매입채무(*)	649	992	547
현금 및 현금성자산(*)	208	666	169	단기차입금(*)	1,538	1,392	1,150
단기예금(*)	36	95	219	미지급금(*)	18	16	13
단기매매증권(*)	-	-	-	공사미지급금	-	-	-
매출채권(*)	431	407	507	선수금(*)	31	47	8
공사미수금	-	-	-	예수금(*)	18	95	35
단기대여금(*)	-	-	-	미지급비용(*)	54	93	80
미수금(*)	-	2	112	유동성장기부채(*)	-	-	-
선급금(*)	2	46	518	선수수익	-	-	-
2. 재고자산(*)	2,184	2,229	863	II. 비유동부채(*)	3,006	3,471	3,321
상품(*)	491	268	-	사채(*)	-	-	-
제품(*)	980	1,148	500	장기차입금(*)	3,006	3,471	3,321
재공품(*)	-	-	-	장기성매입채무(*)	-	-	-
원재료(*)	712	813	363	장기선수금(*)	-	-	-
II. 임대주택자산(*)	-	-	-	장기미지급금(*)	-	-	-
III. 비유동자산(*)	4,308	4,963	5,118	퇴직급여충당부채	-	-	-
1. 투자자산(*)	-	-	-	III. 이연부채(*)	-	-	-
장기금융상품(*)	-	-	-	부채총계	5,314	6,105	5,155
장기투자증권(매도가 등증권)(*)	-	-	-	I. 자본금(*)	1,600	1,600	1,600
만기보유증권(*)	-	-	-	II. 자본잉여금(*)	-	-	-
장기대여금	-	-	-	자본준비금(*)	-	-	-
2. 유형자산(*)	4,291	4,938	5,088	재평가적립금	-	-	-
토지	792	792	792	III. 자본조정(*)	-	-	-
건설중인자산	7	-	-	주식할인발행차금	-	-	-
건물 및 부속설비	2,000	2,345	2,545	자기주식	-	-	-
기계장치	1,195	1,441	1,728	IV. 기타포괄손익누계액(*)	-	-	-
차량운반구	28	23	41	투자유가증권평가이익 (손실)	-	-	-
3. 무형자산(*)	17	25	26	자산재평가이익(손실)	-	-	-
영업권	-	-	-	외화환산이익(손실)	-	-	-
산업재산권	17	25	26	파생상품평가이익 (손실)	-	-	-
개발비	-	-	-	V. 이익잉여금(*)	255	702	724
4. 기타비유동자산(*)	-	-	4	이익준비금	-	-	-
장기성매출채권	-	-	-	기업합리화적립금	-	-	-
장기미수금	-	-	-	미처분이익잉여금 (결손금)	255	702	724
보증금 등	-	-	4	*당기순이익	251	446	22
5. 이연자산(*)	-	-	-	자본총계	1,855	2,302	2,324
자산총계	7,169	8,407	7,479	부채와 자본총계	7,169	8,407	7,479

IV. 재무현황

재무제표

회사명 : 농업회사법인 금산흑삼(주) 대표자명 : 고태훈 사업자번호 : 305-86-26383

손익계산서

(단위 : 백만원, %)

항목	2019-12-31		2020-12-31		2021-12-31	
	금액	구성비	금액	구성비	금액	구성비
I. 매출액(*)	4,496	100.00	7,960	100.00	8,695	100.00
상품매출액(*)	1,059	23.55	891	11.19	3,202	36.83
제품매출액(*)	3,438	76.47	7,069	88.81	5,492	63.16
공사수입(*)	-	-	-	-	-	-
분양수입	-	-	-	-	-	-
기타매출액	-	-	-	-	-	-
II. 매출원가(*)	3,211	71.42	6,194	77.81	7,116	81.84
상품매출원가(*)	953	21.20	757	9.51	2,822	32.46
제품매출원가(*)	2,259	50.24	5,437	68.30	4,294	49.38
공사원가	-	-	-	-	-	-
분양원가	-	-	-	-	-	-
기타매출원가	-	-	-	-	-	-
III. 매출총이익(순실)	1,285	28.58	1,766	22.19	1,579	18.16
IV. 판매비와관리비(*)	957	21.29	1,290	16.21	1,582	18.19
급여(*)	345	7.67	481	6.04	613	7.05
퇴직급여	47	1.05	60	0.75	-	-
복리후생비	52	1.16	72	0.90	52	0.60
임차료	8	0.18	28	0.35	55	0.63
대손상각비	-	-	-	-	5	0.06
감가상각비	12	0.27	7	0.09	77	0.89
연구개발비	163	3.63	181	2.27	176	2.02
기타	331	7.36	462	5.80	605	6.96
V. 영업이익(순실)	328	7.30	476	5.98	-4	-0.05
VI. 영업외수익(*)	46	1.02	71	0.89	90	1.04
이자수익	-	-	-	-	-	-
배당금수익	-	-	-	-	2	0.02
임대료	-	-	-	-	-	-
외화환산이익	-	-	-	-	-	-
자산재평가손실환입	-	-	-	-	-	-
법인세환급액	-	-	-	-	-	-
기타영업외수익	46	1.02	70	0.88	87	1.00
VII. 영업외비용(*)	123	2.74	98	1.23	57	0.66
이자비용	98	2.18	84	1.06	40	0.46
유형자산처분손실	-	-	-	-	-	-
외화환산손실	-	-	-	-	-	-
자산재평가손실	-	-	-	-	-	-
법인세추납액	-	-	-	-	-	-
기타영업외비용	24	0.53	14	0.18	17	0.20
VIII. 법인세비용차감전순이익	251	5.58	449	5.64	30	0.35
IX. 법인세비용	-	-	3	0.04	7	0.08
X. 계속사업이익(순실)	251	5.58	446	5.60	22	0.25
X I. 중단사업이익(순실)	-	-	-	-	-	-
X II. 당기순이익(순실)	251	5.58	446	5.60	22	0.25
*주당순이익	-	-	-	-	-	-

IV. 재무현황

재무분석

회사명 : 농업회사법인 금산흑삼(주) 대표자명 : 고태훈 사업자번호 : 305-86-26383

■ 재무비율분석

항목			2019-12-31		2020-12-31		2021-12-31	
			대상기업	업종평균	대상기업	업종평균	대상기업	업종평균
수익성	매출원가율	%	71.43	74.38	77.81	74.85	81.84	74.85
	판관비율	%	21.28	20.42	16.21	21.45	18.20	21.45
	영업이익률	%	7.30	4.95	5.99	4.23	-0.04	4.23
	당기순이익률	%	5.59	4.07	5.61	3.61	0.26	3.61
	투자자본수익률(ROIC)	%	5.55	7.38	7.23	5.55	0.09	5.55
	자기자본이익률(ROE)	%	14.52	13.70	21.47	11.30	0.97	11.30
	EBITDA마진율	%	9.22	7.46	7.07	6.91	1.04	6.91
안정성	고정장기적합률	%	88.62	74.23	85.97	73.49	90.66	73.49
	이자보상배수	배	3.34	3.01	5.69	2.65	-0.09	2.65
	차입금의존도	%	63.38	45.76	57.85	49.38	59.79	49.38
	부채비율	%	286.42	169.18	265.26	179.18	221.82	179.18
	자기자본비율	%	25.88	33.88	27.38	32.05	31.07	32.05
	유동비율	%	123.97	164.50	130.76	168.37	128.75	168.37
활동성	매출채권회전율	회	12.27	9.72	19.00	9.49	19.03	9.49
	재고자산회전율	회	2.25	12.21	3.61	11.59	5.63	11.59
	매입채무회전율	회	5.75	21.00	9.70	19.78	11.30	19.78
	순운전자본회전율	회	2.85	6.47	4.41	6.19	7.05	6.19
	총자산회전율	회	0.65	1.15	1.02	1.06	1.09	1.06
성장성	매출액증가율	%	3.38	8.36	77.04	5.39	9.23	5.39
	총자산증가율	%	7.05	8.28	17.26	8.21	-11.04	8.21
	영업이익증가율	%	12.75	11.27	45.20	3.86	-	3.86
	순이익증가율	%	3.72	9.72	77.73	7.07	-94.99	7.07
	자기자본증가율	%	15.66	12.36	24.06	10.74	0.97	10.74
현금흐름	부채상환계수	%	-22.29	30.56	65.74	21.75	27.18	21.75
	현금흐름/차입금	%	-10.19	5.76	18.22	3.83	6.34	3.83
	현금영업이익/금융비용	%	-275.53	347.35	1,161.93	315.23	971.46	315.23
	FCF/차입금	%	-7.99	0.61	5.82	-2.61	3.73	-2.61
	FCF/매출액	%	-8.07	0.79	3.56	-0.62	1.92	-0.62



V. 신용정보

기업신용정보

회사명 : 농업회사법인 금산흑삼(주) 대표자명 : 고태훈 사업자번호 : 305-86-26383

■ 신용개설 정보

개설기관명	개설일자	개설사유
하나카드(영업부)	2022-02-25	신용카드개설
농협은행(NH카드분사 NH)	2020-12-08	신용카드개설
기업은행(카드사업부)	2018-06-21	신용카드개설
농협은행(NH카드분사)	2013-06-05	신용카드개설

■ 신용도판단 정보

(단위 : 천원)

발생기관	발생사유	발생일자	해제일자	발생금액



V. 신용정보

주요관련정보

회사명 : 농업회사법인 금산흑삼(주) 대표자명 : 고태훈 사업자번호 : 305-86-26383

소송정보

구분	소송건수	소송금액합계(천원)	총자산대비(%)	매출액대비(%)
피고로서 진행중인 사건	-	-	-	-
피고로서 패소한 사건	-	-	-	-
피고로서 일부 패소한 사건	-	-	-	-
합계	-	-	-	-

사건번호	법원명	사건명	금액(천원)	원고	판결일자	판결내용	구분

구분	소송건수	소송금액합계(천원)	총자산대비(%)	매출액대비(%)
원고로서 진행중인 사건	-	-	-	-
원고로서 패소한 사건	-	-	-	-
원고로서 일부 패소한 사건	-	-	-	-
합계	-	-	-	-

사건번호	법원명	사건명	금액(천원)	피고	판결일자	판결내용	구분

회생절차/워크아웃

등록일	내용

외부 신용등급

구분	회사채	기업어음	Issuer
등급	-	-	-
평가일자	-	-	-
Outlook	-	-	-

* 유효등급은 각 평가사의 유효기간 내에 있는 등급에서 최신평가일 등급(복수의 경우 낮은 등급)을 의미합니다.



VI 별첨

재무비율 설명

회사명 : 농업회사법인 금산흑삼(주) 대표자명 : 고태훈 사업자번호 : 305-86-26383

구분	비율		산식	비고	의미
수익성	매출원가율	%	$(\text{매출원가}/\text{매출액}) \times 100$	낮을수록 양호	매출액중 매출원가가 차지하는 비중을 나타내는 비율로서 기업원가율 또는 "마진"율을 측정하는 지표
	판매비율	%	$(\text{판매비와관리비}/\text{매출액}) \times 100$	낮을수록 양호	매출액중 판매비와관리비가 차지하는 비중을 나타내는 비율
	영업이익률	%	$(\text{영업이익}/\text{매출액}) \times 100$	높을수록 양호	기업의 주된 영업활동에 의한 성과를 판단하기 위한 지표로서 제조 및 판매활동과 직접 관계가 없는 영업외손익을 제외한 순수한 영업이익만을 매출액과 대비한 것으로 영업효율성을 나타내는 지표
	당기순이익률	%	$(\text{당기순이익}/\text{매출액}) \times 100$	높을수록 양호	매출액에 대한 당기순이익의 비율을 나타내는 지표
	투자자본수익률 (ROIC)	%	$(\text{EBIT} \times (1 - \text{법인세율})) / \text{투자자본}$	높을수록 양호	생산 및 영업활동에 투자한 자본으로 어느 정도 이익을 확보했는가를 나타내는 지표
	자기자본이익률 (ROE)	%	$(\text{당기순이익}/\text{자기자본}) \times 100$	높을수록 양호	자기자본에 대한 당기순이익의 비율을 나타내는 지표
	EBITDA마진율	%	$(\text{영업이익} + \text{감가상각비}) + \text{무형자산상각비} / \text{매출액} \times 100$	높을수록 양호	매출액에 대한 EBITDA의 비율을 나타내는 지표
안전성	고정장기적합률	%	$\text{고정자산} / (\text{고정부채} + \text{자기자본}) \times 100$	낮을수록 양호	자기자본 및 고정부채가 고정자산에 어느정도 투입되어 운용되고 있는가를 나타내는 지표로서 운용자금의 조달적정성과 투자자본의 고정화 정도를 측정하는데 사용
	이자보상배수	배	$\text{영업이익} / (\text{이자비용} + \text{매출채권처분손실})$	높을수록 양호	영업이익으로 금융비용을 어느정도 상환할 수 있는지를 측정하는 지표
	차입금의존도	%	$(\text{장·단기차입금} + \text{회사채}) / \text{자산총계} \times 100$	낮을수록 양호	기업의 부채 중 외부에서 차입형식으로 조달되는 차입금비중을 총자본과 대비한 지표로서, 이 비율이 높을수록 금융비용부담이 커 수익성이 낮아지게 되며 안전성면에서도 불리하게 됨
	부채비율	%	$(\text{부채} / \text{자기자본}) \times 100$	낮을수록 양호	자본구성의 안정도를 판단하는 대표적 비율로서 타인자본 의존도를 판단하는 비율이며 100% 이하를 표준비율로 삼고 있으나, 이 표준은 기업의 업종 또는 규모에 따라 상이함
	자기자본비율	%	$(\text{자기자본} / \text{자산총계}) \times 100$	높을수록 양호	총자본 중에서 자기자본이 점하는 비율을 나타내는 지표로서 자본구성의 균형여부를 판단하는 비율이며, 이 비율의 판단은 타인자본과의 균형관계를 검토하는 것으로서 일반적으로 50% 이상이 표준비율임
	유동비율	%	$(\text{유동자산} / \text{유동부채}) \times 100$	높을수록 양호	유동자산과 유동부채와의 관계를 표시하는 비율로서 기업의 지급능력을 판단하는 대표적 비율이며 유동성평가의 기본적 지표가 되며 표준비율은 200% 이상으로 하고 있음



VI 별첨

재무비율 설명

회사명 : 농업회사법인 금산축삼(주) 대표자명 : 고태훈 사업자번호 : 305-86-26383

구분	비율		산식	비고	의미
활동성	매출채권회전율	회	매출액/매출채권	높을수록 양호	매출채권회전율은 매출채권이 현금으로 회수되는 속도를 표시해 주는 것으로서 지급능력의 양부상태를 나타내는 유동비율이나 당좌비율에 비해 동태적 의미를 갖고 있음
	재고자산회전율	회	매출액/재고자산	높을수록 양호	재고자산회전율은 재고자산과 매출액과의 비율로서 재고자산이 일정기간 중 몇번이나 당좌자산으로 전환했는가 하는 재고자산의 회전속도를 나타내며, 재고자산의 현금화속도를 측정하여 자본배분의 적정상태를 판단하는 지표로 이용됨
	매입채무회전율	회	매출액/매입채무	높을수록 양호	매입채무회전율은 매입채무의 반제속도를 표시해 주는 것으로서 지급능력의 양부상태를 판단하는 지표로 이 비율이 높으면 높을수록 지급능력이 우수함. 일반적으로 매출채권회전율과 더불어 6회전 이상을 표준비율로 보며 이 비율은 매출채권회전율과 비교 판단하는 것이 바람직함
	순운전자본회전율	회	매출액/(유동자산-유동부채)	높을수록 양호	매출액을 운전자금의 평균잔액으로 나눈 것으로 기업의 순운전자금이 원활하게 운용되는지 나타내는 지표
	총자산회전율	회	매출액/자산총계	높을수록 양호	기업이 사용한 총자본의 운용능률을 총괄적으로 표시하는 지표로서 이 비율이 높으면 높을수록 총자본이 양호한 상태로 나타나고 수익성이 높아짐. 따라서 확정적인 표준비율은 없으나 보통 2~2.5회전 이상을 양호한 상태로 보고 있음
성장성	매출액증가율	%	(당기 매출액/전기 매출액) × 100-100	높을수록 양호	당해년도 매출액의 전년도 실적에 대한 증가율 지표로서 기업의 성장세를 판단하는 대표적 지표이며 정상적 경영활동결과를 나타냄. 경쟁 기업보다 빠른 매출액증가율은 결국 시장점유율의 증가를 의미하므로 경쟁력 변화를 나타내는 척도의 하나가 됨
	총자산증가율	%	(당기자산총계/전기자산총계) × 100-100	높을수록 양호	기업에 투자 운용된 총자산이 당해 연도에 얼마나 증가하였는가를 나타내는 비율로 기업의 전체적인 성장척도를 측정하는 지표
	영업이익증가율	%	(당기영업이익/전기영업이익) × 100-100	높을수록 양호	기업의 영업이익이 당해연도에 얼마나 증가되었는가를 나타내는 지표로서 기업의 질적인 성장세를 판단하는 지표
	순이익증가율	%	(당기순이익/전기순이익) × 100-100	높을수록 양호	전년도 당기순이익에 대한 당해연도 당기순이익의 증가율로서 기업전체의 수익성의 성장세를 판단하는 지표
	자기자본증가율	%	(당기자본총계/전기자본총계) × 100-100	높을수록 양호	자기자본의 증가율을 측정하는 지표로서 자본의 확충력을 나타내는 지표
현금흐름	부채상환계수	%	{영업활동후현금흐름/(이자비용+매출채권처분손실+단기차입금+유동성장기부채)} × 100	높을수록 양호	현금흐름분석표상의 영업활동후 현금흐름이 단기차입금, 유동성장기부채, 금융비용을 어느 정도 상환할 수 있는지를 측정하는 지표
	현금흐름/차입금	%	(이자지급후현금흐름/차입금) × 100	높을수록 양호	현금흐름분석표상의 이자지급 후 현금흐름으로 총차입금을 어느 정도 상환할 수 있는지를 측정하는 지표
	현금영업이익/금융비용	%	현금영업이익/(이자비용+매출채권처분차손) × 100	높을수록 양호	현금흐름분석표상의 현금영업이익이 금융비용을 어느 정도 상환할 수 있는지를 측정하는 지표
	FCF/차입금	%	(FCF/차입금) × 100	높을수록 양호	FCF(Free Cash Flow)의 차입금에 대한 비율
	FCF/매출액	%	(FCF/매출액) × 100	높을수록 양호	FCF(Free Cash Flow)의 매출액에 대한 비율